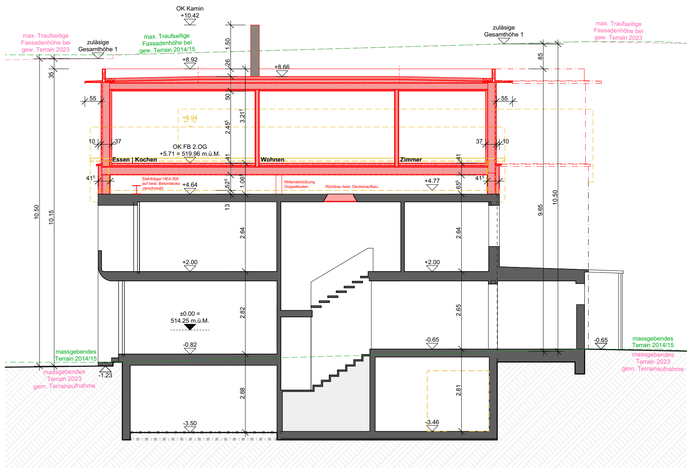

Schnitt A

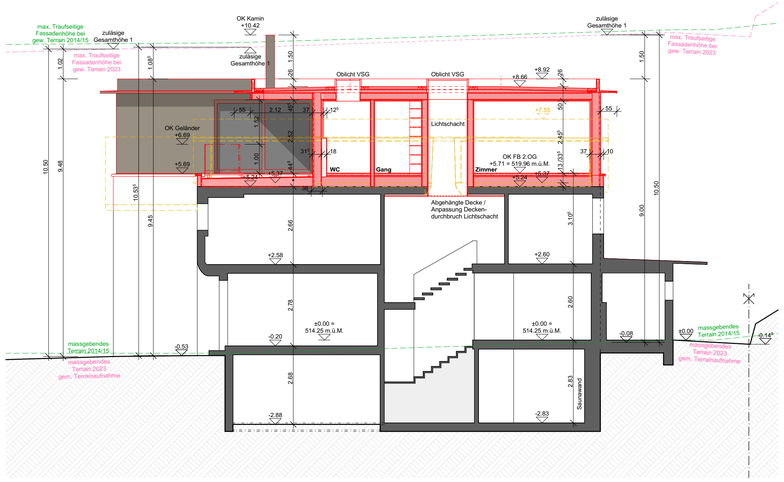

Schnitt B

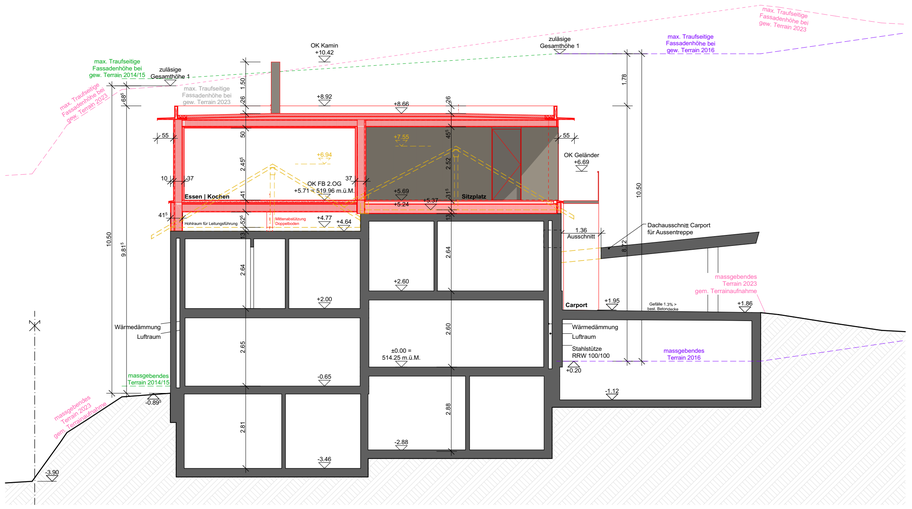

Schnitt C

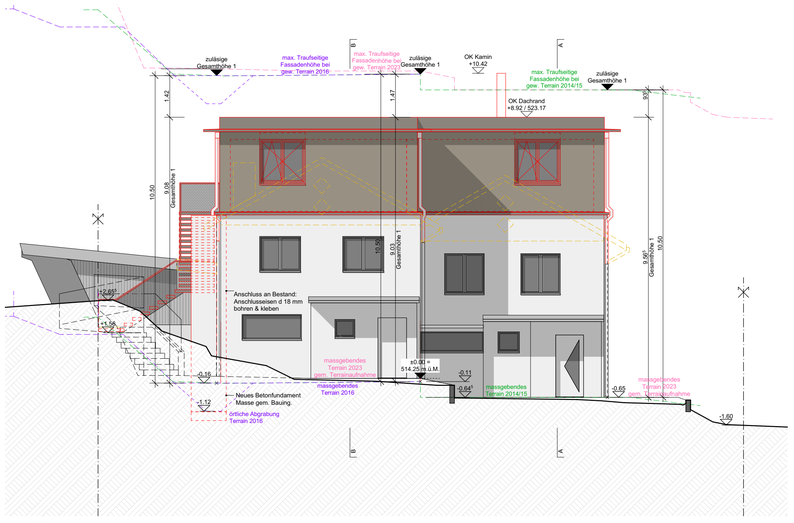

Ansicht Nordost

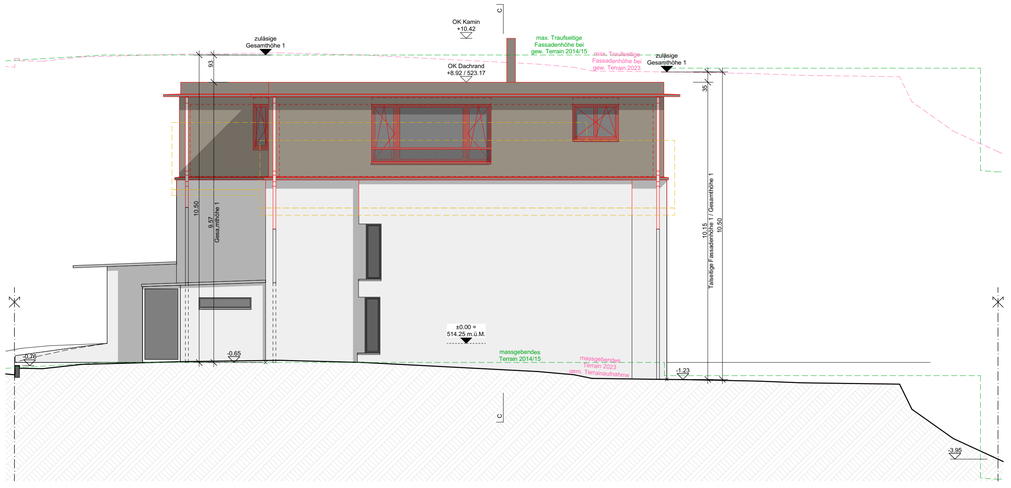

Ansicht Nordwest

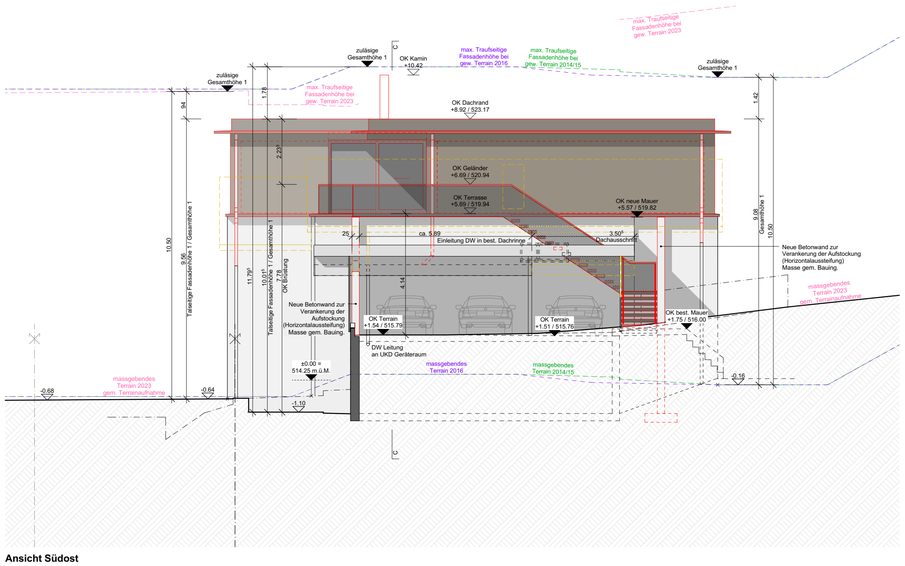

Ansicht Südost

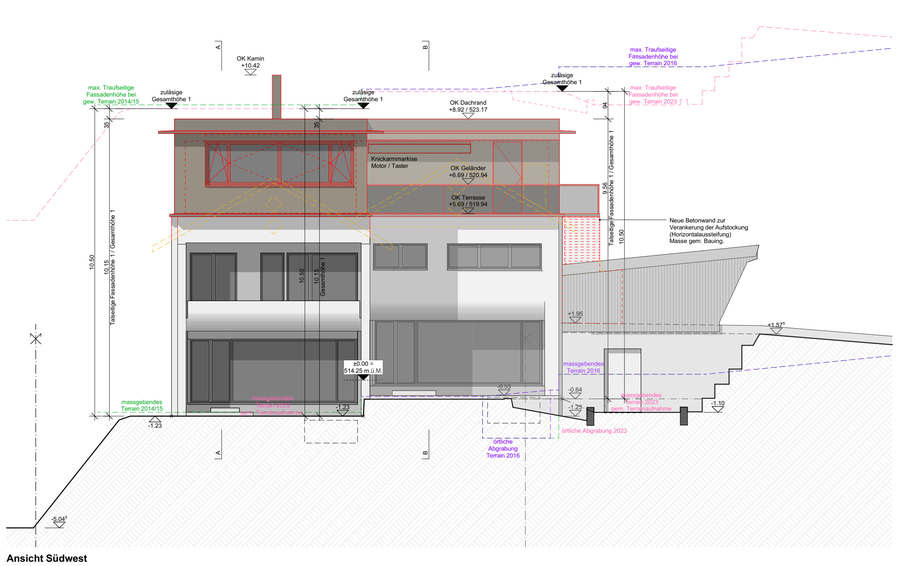

Ansicht Südwest

Legende Umbau	Legende Gewachsenes Terrain gem. früheren Baueingaben
Bestand	Baueingabepläne vom 23.12.2014 & 09.02.2015
Neubau	Baueingabepläne vom 14.04.2016
Abbruch	Terrainaufnahmen vom 20.07.2023

Projektadresse

Generationenhaus Huber
Kreuzbergstrasse 45/47, 6252 Dagmersellen

Bauherr

Silvia und Zeno Huber
Kreuzbergstrasse 47, 6252 Dagmersellen

kollektiv.w
architektur + baumanagement

Kollektiv.w AG · Vorstatt 35 · 6244 Nebikon
+(41) 62 748 40 30 · info@kollektiv-w.ch

Projektnummer: 23.003
Gezeichnet: AnDo
Datum: 15.04.2024
Revidiert:

Planungsphase
Fixpunkt / F.B. Küche EG (Gebäude Vers. Nr. 498)
± 0.00 = 514.25 m.ü.M.

Plannummer: 32.3.4

Schnitte/Ansichten

Massstab: 1:100
Format: 84/60